

**Scheda di partecipazione al concorso “Creatività in Azione”
Singolo Artista**

Il sottoscritto, presa visione del bando per il concorso “Creatività in Azione”

Nome e Cognome _____

Luogo di nascita _____ Data di nascita ____/____/____

Residenza: Via/piazza _____

C.A.P. _____ Comune _____ Prov. (____)

Recapito telefonico _____ Fax _____

Indirizzo di posta elettronica _____

Sito web _____

dichiara di accettare tutti i termini.

Firma

data

Si allega copia documento di identità

TITOLO DELL'OPERA

**Scheda di partecipazione al concorso “Creatività in Azione”
Gruppo di Artisti**

Il sottoscritto, referente del Gruppo _____ presa visione del bando per il concorso “Creatività in Azione”

Nome e Cognome _____

Luogo di nascita _____ Data di nascita ____/____/____

Residenza: Via/piazza _____

C.A.P. _____ Comune _____ Prov. (____)

Recapito telefonico _____ Fax _____

Indirizzo di posta elettronica _____

Sito web _____

dichiara di accettare tutti i termini.

Firma

data

Si allega copia documento di identità

TITOLO DELL'OPERA

Gruppo denominato _____

Composizione:

Nome e Cognome _____

Luogo di nascita _____ Data di nascita ____/____/____

Residenza: Via/piazza _____

C.A.P. _____ Comune _____ Prov. (_____)

Nome e Cognome _____

Luogo di nascita _____ Data di nascita ____/____/____

Residenza: Via/piazza _____

C.A.P. _____ Comune _____ Prov. (_____)

Nome e Cognome _____

Luogo di nascita _____ Data di nascita ____/____/____

Residenza: Via/piazza _____

C.A.P. _____ Comune _____ Prov. (_____)

Anche dei singoli partecipanti deve essere fornita copia del documento di identità.

Muro perimetrale della Scuola Primaria “Martiri della Benedicta” – Via Rattazzi



Al di là del muro di contenimento è in corso la costruzione di una scuola di istruzione primaria di 9.800 mq.

L'area oggetto di costruzione è il frutto di uno sbancamento, del passato, del naturale pendio di una collina, per recuperare la superficie necessaria alla costruzione di un campo di calcio.

Ora, sul campo di calcio, è in corso la costruzione del nuovo complesso scolastico. Ma la novità è rappresentata soprattutto dal fatto che si tratta di un progetto che comporta interventi di sperimentazione ecosistemica e pone particolare attenzione al miglioramento delle qualità energetico-ambientali della costruzione, attraverso la riduzione del consumo delle risorse, la diminuzione dei carichi ambientali e l'aumento del livello qualitativo degli ambienti interni ed esterni.

In questa direzione, i temi sperimentali sviluppati nella progettazione dell'edificio scolastico sono i seguenti:

- il risparmio delle risorse – energia;
- il risparmio della risorsa – acqua;
- la diminuzione dei carichi ambientali;
- la qualità degli ambienti interni ed esterni.

Dal punto di vista della collocazione cittadina, il muro di contenimento è anche il primo impatto visivo che ci si trova di fronte dopo essere transitati davanti al Museo dei Campionissimi, museo dedicato al ciclismo e alla bicicletta. Lateralmente costeggia una strada che porta nelle colline che circondano il novese, colline caratterizzate dalla produzione del D.O.C.G. GAVI e dalle passeggiate in bici.

Asilo Nido Aquilone – viale Pinan Cichero



L' edificio conosciuto come "ex campo base" era un hangar dell' aeronautica militare, probabilmente edificato nella prima metà del novecento e dismesso da molto tempo.

Nell' anno 1997 l' Amministrazione Comunale focalizzava l'intervento di recupero dell' ex campo base (ancora di proprietà del demanio militare) e sulla sua riconversione per la realizzazione della città dei bambini, intesa come spazio ludico-didattico dedicato all' infanzia. La struttura denominata "Città dei bambini " tramite apposita procedura ad evidenza pubblica, venne affidata in gestione ad una cooperativa di servizi e mantenuta, per alcuni anni, come ludoteca/baby parking. A partire dall' anno 2009 è la nuova sede dell' asilo nido comunale Aquilone.

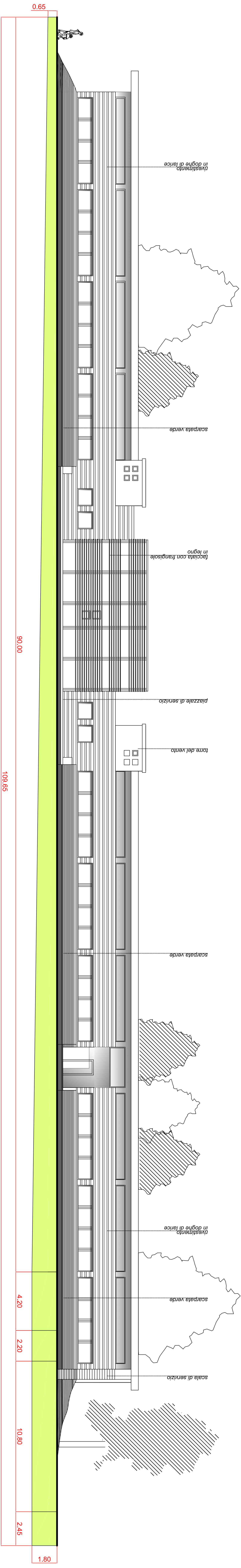

PROSPETTO SU VIA RATTAZZI / angolo SALITA PASTURANA

